Danantara Indonesia

mandiri

KANTOR

Danantara Indonesia

mandiri

Aset

Mandiri Lelang BANTEN

Danantara Indonesia

mandiri

KANTOR
di KOTA SERANG

LIMIT LELANG : Rp 808.000.000,-

ADDRESS & SELLING POINT

Perum. Pasir Indah, Jl Mangga Blok B, No. 26, Kaligandu, Serang. Kota Serang, Banten

Lt / Lb : 176 m² / 184 m²

3 KM Ke Tol Serang Timur

3,2 KM Ke Stasiun Serang

FACILITIES

- Kantor
- Kamar Mandi
- Area Parkir

Google Maps

Tanggal Lelang 02 SEPTEMBER 2025 11.00 WIB

Marketing Contact
ANITA : 0877-7871-1225
AKBAR : 0857-5212-8700
SARI : 0823-8436-3928

Bank Mandiri Berizin dan Diawasi Oleh Otoritas Jasa Keuangan dan Bank Indonesia
Serta Merupakan Peserta Penjaminan LPS

Danantara Indonesia

mandiri

KANTOR
di KABUPATEN SERANG

LIMIT LELANG : Rp 4.689.000.000,-

ADDRESS & SELLING POINT

Jalan K.H Sokhari No. 51, Sumur Pecung, Kabupaten Serang, Banten

Lt / Lb : 353 m² / 266.25 m²

1.7 KM Ke Stasiun Serang

3 KM Ke Tol Serang Banten

FACILITIES

- Kantor
- Area Parkir

Google Maps

Tanggal Lelang 11 SEPTEMBER 2025 11. 00 WIB

Marketing Contact
ANITA : 0877-7871-1225
ADI : 0812-1955-6068
SARI : 0823-8436-3928

MITA 08118414000 | mandiri call 14000

www.bankmandiri.co.id

Bank Mandiri Berizin dan Diawasi Oleh Otoritas Jasa Keuangan dan Bank Indonesia
Serta Merupakan Peserta Penjaminan LPS

Danantara Indonesia

mandiri

KANTOR & MESS *di* TANGERANG

ESTIMASI HARGA : Rp. 24.917.508.000

ADDRESS & SELLING POINT

Jalan Gatot Subroto KM 3,5 Kel. Uwung Jaya, Kec. Cibodas, Kota Tanggerang, Provinsi Banten

Lt/ Lb : **2.783 m² / 180 m²**

Lokasi strategis, Dekat dengan jalan Tol, SHM

FACILITIES

- Pos Satpam

Google Maps

Tanggal Lelang SEGERA

Marketing Contact **Ramadhani: 08119889852**
Anggoro : 0856 4017 8092

EKS. KANTOR *di* TANGERANG

ESTIMASI HARGA : Rp. 4.600.000.000

ADDRESS & SELLING POINT

The Icon BSD Jl. Horizon Broadway Blok M6 No. 9, Sampora Village, Cisauk Distric, Tangerang, Banten

Lt/ Lb : **252 m² / 225 m²**

Lokasi strategis, Berada dikawasan Elit

FACILITIES

- Area Parkir

Google Maps

Tanggal Lelang SEGERA

Marketing Contact **Ramadhani: 08119889852**
Anggoro : 0856 4017 8092

Danantara Indonesia

mandiri

Aset

Mandiri Lelang JAKARTA

Danantara Indonesia

mandiri

EKS. KANTOR *di* JAKARTA PUSAT

ESTIMASI HARGA : Rp. 11.000.000.000

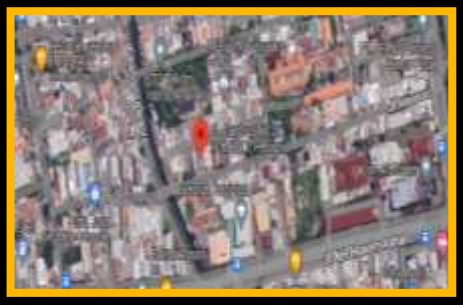

ADDRESS & SELLING POINT

Jalan Alaydrus No.37, Kel. Petojo Utara, Kec. Gambir, Jakarta Pusat

Lt/ Lb : **315 m² / 1.115 m²**

Lokasi strategis, Berada di Pusat Kota, 3KM Ke Monumen Nasional

FACILITIES

- Area Parkir
- Bangunan Terawat

Google Maps

Tanggal Lelang SEGERA

Marketing Contact

Ramadhani: 08119889852

Anggoro : 0856 4017 8092

Danantara Indonesia

mandiri

EKS. KANTOR *di* JAKARTA SELATAN

ESTIMASI HARGA : Rp. 62.000.000.000

ADDRESS & SELLING POINT

Jl. Sultan Hasanudin No. 72, Kel. Melawai, Kec. Kebayoran Baru, Jakarta Selatan 12160

Lt/ Lb : **905 m² / 1.070 m²**

Lokasi strategis, dekat dengan Blok M Square dan Stasiun MRT

FACILITIES

- Area Parkir
- Pos Satpam

Google Maps

Tanggal Lelang SEGERA

Marketing Contact **Ramadhani: 08119889852**
Anggoro : 0856 4017 8092

Danantara Indonesia

mandiri

EKS. KANTOR *di* JAKARTA UTARA

ESTIMASI HARGA : Rp. 8.000.000.000

ADDRESS & SELLING POINT

Komplek Nirwana Sunter Asri II Blok A3 No.87-88
Jl. Sunter Paradise, Kel. Sunter Agung, Tanjung Priok

Lt/ Lb : **154 m² / 550 m²**

Lokasi strategis, Berada di Kawasan Elite

FACILITIES

- Area Parkir
- Pos Satpam

Google Maps

Tanggal Lelang SEGERA

Marketing Contact **Ramadhani: 08119889852**
Anggoro : 0856 4017 8092

SPACE KANTOR

SUNTER, JAKARTA UTARA

Indicative Price Rp1.280.000.000,-

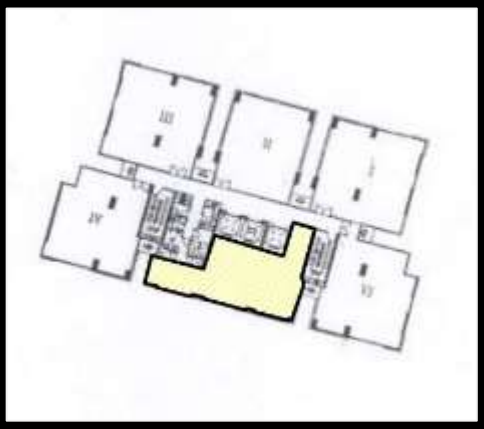

ADDRESS & SELLING POINT

Rusun Non Hunian Wisma Mitra Sunter
Lantai XVI, Blok B No 16-05
Jalan Yos Sudarso, No. 89 Blok C
Kelurahan Sunter Jaya, Kecamatan Tj. Priok
Jakarta Utara
Ls.90,20M2

- Berada di kawasan perdagangan dan jasa
- Keamanan 24 Jam
- ±1.2KM dari Mall Of Indonedia (MoI)
- ±2KM dari RS Mitra Keluarga Kelapa Gading

Google Maps

Tanggal Lelang ***Soon***

Marketing Contact **Khesya (0811 6240 499)**

EKS. KANTOR *di* JAKARTA TIMUR

ESTIMASI HARGA : Rp. 13.000.000.000

ADDRESS & SELLING POINT

Jl. Malaka Hijau I Blok A1 Kav. No.37-38 Kel. Pondok Kopi, Duren Sawit, Jakarta Timur

Lt/ Lb : **673 m² / 773 m²**

Lokasi strategis, 11km ke Tol Becakayu

FACILITIES

- Area Parkir
- Pos Satpam

Google Maps

Tanggal Lelang SEGERA

Marketing Contact

Ramadhani: 08119889852

Anggoro : 0856 4017 8092

Danantara Indonesia

mandiri

EKS. KANTOR *di* JAKARTA TIMUR

ESTIMASI HARGA : Rp. 2.000.000.000

ADDRESS & SELLING POINT

Jl. Malaka Raya No.174 Kel. Malaka, Duren Sawit, Jakarta Timur

Lt/ Lb : **150 m² / 153 m²**

Lokasi strategis, 10km dari Tol Becakayu

FACILITIES

- Bangunan 2 Lantai

Google Maps

Tanggal Lelang SEGERA

Marketing Contact

Ramadhani: 08119889852

Anggoro : 0856 4017 8092

Danantara Indonesia

mandiri

Aset

Mandiri Lelang
JAWA BARAT

Danantara Indonesia

mandiri

EKS. KANTOR *di* BEKASI

ESTIMASI HARGA : Rp. 5.000.000.000

ADDRESS & SELLING POINT

Jl. KH. Mas'ud No. 3, Tridayasakti Village, South Tambun Distric, Bekasi City, West Java

Lt/ Lb : **1.173 m² / 657 m²**

Lokasi strategis, Jarak 6Km ke Gerbang Tol Telaga Asih

FACILITIES

- Area Parkir
- Pos Satpam

Google Maps

Tanggal Lelang SEGERA

Marketing Contact **Ramadhani: 08119889852**
Anggoro : 0856 4017 8092

Danantara Indonesia

mandiri

KANTOR di BEKASI

LIMIT LELANG : Rp 5.625.900.000

ADDRESS & SELLING POINT

JL. RAYA KODAU NO. 99, RT.005, RW. 001, KEL. JATIMEKAR, KEC. JATIASIH, BEKASI

Lt / Lb : 741 m² / 1.637 m²

Dekat dengan Pusat Kota Bekasi,Tidak Jauh ke Tol Jatiwarna.

FACILITIES

- Parkiran Mobil
- Kamar Mandi
- Marketable
- Lokasi Strategis

Google Maps

Tanggal Lelang SEGERA SEGERA

Marketing Contact **ELA : 0812-1369-4828**
GUNTUR : 0812-1277-7630

Danantara Indonesia

mandiri

KANTOR *di* KOTA BANDUNG

LIMIT LELANG : Rp. 1.898.907.000

ADDRESS & SELLING POINT

Jl. Mohammad Toha No. 352 RT. 03 RW. 04, Desa Karasak
Kel. Karasak, Kec. Astanaanyar, Kota Bandung, Prov. Jawa Barat

Lt/ Lb : **173 m² / 119 m²**

Lokasi strategis, Akses dekat Gerbang Tol Moh. Toha
Akses dekat RS. Sartika Asih

FACILITIES

- Kantor

Google Maps

Tanggal Lelang 24 Juli 2025

Marketing Contact
Cahya Adrian P. : 0811-8489-211
Rusdi S. : 0852-2420-3376

Bank Mandiri Berizin dan Diawasi Oleh Otoritas Jasa Keuangan dan Bank Indonesia
Serta Merupakan Peserta Penjaminan LPS

Danantara Indonesia

mandiri

KANTOR *di* SUBANG

LIMIT LELANG : Rp 2.847.000.000

ADDRESS & SELLING POINT

Jalan Raya Cikareo - Subang RT. 17 RW.09, Desa Sadawarna Kec.Cibogo Kab.Subang

Lt/ Lb : **4.930 m² / 373.50 m²**

FACILITIES

- Area Parkir
- Pos Satpam
- Gudang

Lokasi strategis, 5 Menit dari Alun-Alun Subang

Google Maps

Tanggal Lelang SEGERA

Marketing Contact

SILVIA RISKA : 085769254764

FAUZI : 089524654669

Danantara Indonesia

mandiri

KANTOR STRATEGIS *di* SUBANG

LIMIT LELANG : Rp 1.237.000.000

ADDRESS & SELLING POINT

Jalan Jaksa No. 1 RT 50 RW 13, Desa Sukamelang, Kec. Subang, Kab. Subang, Prov. Jawa Barat

Lt/ Lb : **500 m²** / 266.50 **m²**

Lokasi strategis, 3 Menit dari Pasar Tradisional Subang

FACILITIES

- Kamar Tidur
- Kamar Mandi
- Akses Jalan Luas

Google Maps

Tanggal Lelang SEGERA

Marketing Contact

SILVIA RISKA	**: 085769254764**
FAUZI	**: 082127186913**

Bank Mandiri Berizin dan Diawasi Oleh Otoritas Jasa Keuangan dan Bank Indonesia
Serta Merupakan Peserta Penjaminan LPS

Danantara Indonesia

mandiri

Aset

Mandiri Lelang
JAWA TENGAH

Danantara Indonesia

mandiri

Kantor *di* BREBES

LIMIT LELANG : Rp. 728.500.000

ADDRESS & SELLING POINT

Jl. Raya Pantura – Brebes Tegal No. 6 RT.006 RW.001, Desa Klampok, Kec. Wanasari, Kab. Brebes, Prov. Jawa Tengah.

Lt/ Lb : 93 **m²** / **155 m²**

Lokasi strategis, Akses 15 menit dari Exit Tol Brebes Barat

FACILITIES

- Kantor
- Ruang Storage
- Kamar Mandi
- Area Parkir

Google Maps

Tanggal Lelang SEGERA

Marketing Contact

Fanny : 082119108634

Rizky N. : 081329770509

Bank Mandiri Berizin dan Diawasi Oleh Otoritas Jasa Keuangan dan Bank Indonesia
Serta Merupakan Peserta Penjaminan LPS

Danantara Indonesia

mandiri

KANTOR *di* BANTUL

Limit Lelang : Rp 3.052.000.000,-

ADDRESS & SELLING POINT

JL. WONOSARI KM 8 NO. 79 BLOK B RT 06 RW 05 DESA POTORONO KEC BANGUNTAPAN KAB BANTUL YOGYAKARTA

Lt / Lb : 472 m2 / 694 m2

300 m Pasar Potorono

FACILITIES

- Parkir Luas
- Ruang Meeting
- Tiga Lantai

Google Maps

Tanggal Lelang SEGERA SEGERA

Marketing Contact
- Hendro : 082191827007
- Selda : 082229403352

Bank Mandiri Berizin dan Diawasi oleh Otoritas Jasa Keuangan dan Bank Indonesia
Serta Merupakan Peserta Penjaminan LPS

Danantara Indonesia

mandiri

TANAH & BANGUNAN *di* SLEMAN

Limit Lelang : Rp 4.458.000.000,-

ADDRESS & SELLING POINT

Jalan Garuda No.16 RT 08 RW 02 Desa Caturtunggal,Kecamatan Depok Kabupaten Sleman Daerah Istimewa Yogyakarta

Lt / Lb : 337 m2 / 753 m2

180 m Puskesmas Depok 3

FACILITIES

- Listrik 23.000 VA
- Ruang Meeting
- Tiga Lantai

Google Maps

Tanggal Lelang SEGERA SEGERA

Marketing Contact
- Hendro : 082191827007
- Selda : 082229403352

MITA 08118414000 | mandiri call 14000

www.bankmandiri.co.id

Bank Mandiri Berizin dan Diawasi oleh Otoritas Jasa Keuangan dan Bank Indonesia
Serta Merupakan Peserta Penjaminan LPS

Danantara Indonesia

mandiri

Aset

Mandiri Lelang
JAWA TIMUR

Danantara Indonesia

mandiri

EKS. KANTOR *di* SURABAYA

ESTIMASI HARGA : Rp. -

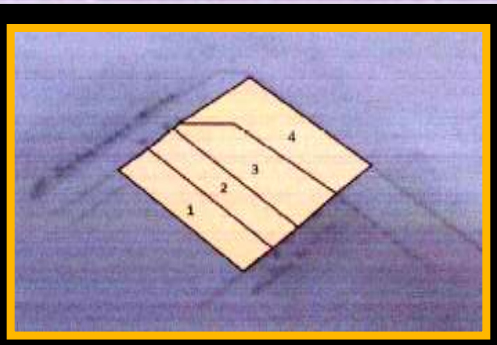

ADDRESS & SELLING POINT

Jl. Bunguran No. 25 – 25A Kel. Bongkaran, Kec. Pabean Cantian Surabaya, Jawa Timur

Lt/ Lb : **404 m² / 2.160 m²**

Lokasi strategis, Berada dipusat Kota Surabaya, dekat stasiun Kereta

FACILITIES

- Area Parkir

Google Maps

Tanggal Lelang SEGERA

Marketing Contact

Ramadhani: 08119889852

Anggoro : 0856 4017 8092

Danantara Indonesia

mandiri

Aset

Mandiri Lelang SUMATERA

Danantara Indonesia

mandiri

EKS. KANTOR *di* BANYUASIN

ESTIMASI HARGA : Rp. 12.500.000.000

ADDRESS & SELLING POINT

Jl. Pangeran Ayin Lrg. Damai Rt.1 Lk.IV, Kel. Kenten, Kec. Talang Kelapa, Kab. Banyuasin, Sumatera Selatan

Lt/ Lb : **5.844 m² / 8.500 m²**

Lokasi strategis, 11Km ke Palembang Square

FACILITIES

- Area Parkir
- Pos Satpam
- Bangunan Terawat

Google Maps

Tanggal Lelang SEGERA

Marketing Contact **Ramadhani: 08119889852**
Anggoro : 0856 4017 8092

Danantara Indonesia

mandiri

EKS. KANTOR *di* PALEMBANG

ESTIMASI HARGA : Rp. 9.000.000.000

ADDRESS & SELLING POINT

Jl. Soekarno Hatta N0.88, Kel. Siring Agung, Kec. Ilir Barat 1. Palembang, Sumatera Selatan

Lt/ Lb : **2.935 m² / 1.075 m²**

Lokasi strategis, 7Km ke Palembang Square

FACILITIES

- Area Parkir
- Pos Satpam
- Bangunan Terawat

Google Maps

Tanggal Lelang SEGERA

Marketing Contact **Ramadhani: 08119889852**
Anggoro : 0856 4017 8092

Danantara Indonesia

mandiri

Aset

Mandiri Lelang SULAWESI

Danantara Indonesia

mandiri

EKS. KANTOR *di* MAKASSAR

ESTIMASI HARGA : Rp. 4.600.000.000

ADDRESS & SELLING POINT

Jl. Toddopuli Raya No. 24, Kel. Kassi- Kassi, Kec. Rappocini, Kota Makassar, Prov. Sulawesi Selatan

Lt/ Lb : **299 m² / 450 m²**

Lokasi strategis, Berada di Pusat Kota Makassar

FACILITIES

- Area Parkir
- Bangunan 2 Lantai

Google Maps

Tanggal Lelang SEGERA

Marketing Contact **Ramadhani: 08119889852**
Anggoro : 0856 4017 8092

Danantara Indonesia

mandiri

EKS. KANTOR *di* BANGGAI

ESTIMASI HARGA : Rp. 9.100.000.000

ADDRESS & SELLING POINT

Jl. Lingkungan Maahas, Kel. Maahas, Kec. Luwuk, Kab. Banggai, Prov. Sulawesi Tengah

Lt/ Lb : **10.154 m² / 1.323 m²**

Lokasi strategis, Bangunan Terawat

FACILITIES

- Area Parkir
- Pos Satpam

Google Maps

Tanggal Lelang SEGERA

Marketing Contact

Ramadhani: 08119889852

Anggoro : 0856 4017 8092

Danantara Indonesia

mandiri

Aset

Mandiri Lelang NTT

Danantara Indonesia

mandiri

EKS. KANTOR *di* KUPANG

ESTIMASI HARGA : Rp. 2.500.000.000

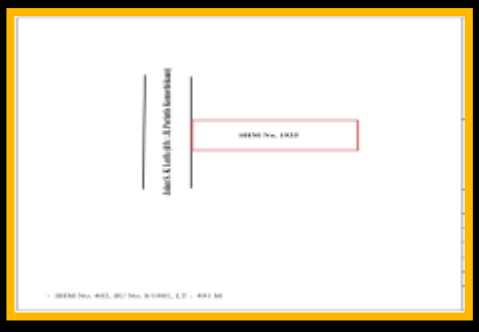

ADDRESS & SELLING POINT

Jl. SK Lerik (d/h. Perintis Kemerdekaan) No. 15A
Kel. Kelapa Lima, Kupang Nusa Tenggara Timur

Lt/ Lb : **491 m² / 457 m²**

Lokasi strategis, Berada di Area Perkantoran Kupang

FACILITIES

- Area Parkir
- Bangunan 2 Lantai

Google Maps

Tanggal Lelang SEGERA

Marketing Contact

Ramadhani: 08119889852

Anggoro : 0856 4017 8092

Danantara Indonesia

mandiri

Aset

Mandiri Lelang PAPUA

Danantara Indonesia

mandiri

KANTOR *di* JAYAPURA

LIMIT LELANG : Rp 1.221.000.000

ADDRESS & SELLING POINT

Jl. Sungai Tami No. 98 Dok VIII Atas, Kel. Imbi, Kec. Jayapura Utara, Kota Jayapura, Prov. Papua.

Lt / Lb : 314 m² / 307 m²

5 Menit ke Pantai Base-G
5 Menit ke Mall Jayapura

FACILITIES

- Lokasi strategis
- Ruang meeting
- Rooftop
- Parkiran Luas

Google Maps

Tanggal Lelang SEGERA SEGERA

Marketing Contact **Hermansyah : 0812-4793-2974**
Ruru : 0821-9907-4154

Bank Mandiri Berizin dan Diawasi Oleh Otoritas Jasa Keuangan dan Bank Indonesia
Serta Merupakan Peserta Penjaminan LPS