

Reksa Dana Pasar Uang

Tanggal Efektif RD

21 September 2018

No. Surat Pernyataan Efektif RD

S-1100/PM.21/2018

Tanggal Peluncuran

01 Oktober 2018

Mata Uang

Indonesian Rupiah (IDR)

Harga Unit (NAB per Unit)

Rp 1,471.71

Total Nilai Aktiva Bersih

Rp 7 Triliun

Minimum Investasi Awal

Rp 10,000,-

Jumlah Unit yang Ditawarkan

10,000,000,000 Unit

Periode Penilaian

Harian

Pembelian Minimum

Rp 10,000,-

Biaya Pembelian

Tidak ada

Biaya Penjualan

Tidak ada

Biaya Pengalihan

Maks. Sebesar Biaya Pembelian yang Berlaku pada Reksa Dana yang Dituju

Biaya Manajemen

Maks. 1.50% p.a.

Biaya Kustodian

Maks. 0.50% p.a.

Bank Kustodian

PT BANK HSBC INDONESIA

Kode ISIN

IDN000362803

Manfaat Investasi Reksa Dana

Pengelolaan Secara Profesional
Potensi Pertumbuhan Nilai Investasi
Diversifikasi Investasi
Likuiditas
Transparansi Informasi

Risiko Reksa Dana

Risiko perubahan kondisi ekonomi dan politik di dalam maupun di luar negeri.
Risiko berkurangnya nilai unit penyertaan yang diterima oleh pemodal.
Risiko perubahan peraturan oleh regulator.
Risiko likuiditas

Parameter Risiko

Rendah Sedang Tinggi



Keterangan:
Reksa dana SSMMF berinvestasi 100% pada instrumen pasar uang syariah dalam negeri &/ deposito syariah &/ efek syariah berpendapatan tetap termasuk sukuk yang memiliki jangka waktu dan/atau sisa jatuh tempo tidak lebih dari setahun. Investor memiliki risiko perubahan tingkat suku bunga

Rekening Reksa Dana

Bank Central Asia, cab. BEI
Reksa Dana Syariah Sucorinvest Sharia Money Market Fund
A/C. 4586 496 808

Bank Syariah Indonesia
RDS Sucorinvest Sharia MMF
A/C. 777 719 111

Bank Mandiri, cab. BEI, Jakarta
Reksa Dana Syariah Sucorinvest Sharia Money Market Fund
A/C. 104 000 4963 760

Bank HSBC Indonesia
Reksa Dana Syariah Sucorinvest Sharia Money Market Fund
A/C. 001 879295 069

Profil Sucorinvest Asset Management

Sucorinvest Asset Management berdiri sejak 1997, terdaftar dan diawasi oleh Otoritas Jasa Keuangan berdasarkan izin dari BAPEPAM & LK No.Kep-01/PM/MI/1999 tertanggal 1 Juni 1999. Perusahaan mengelola berbagai produk reksa dana yang telah meraih beragam penghargaan, baik nasional maupun internasional. Sepanjang tahun 2025 Sucorinvest Asset Management telah menerima berbagai Penghargaan yaitu salah satunya sebagai Asset Management Company of the Year Indonesia 2025 dan Asset Management Company of the year South-East Asia dari Global Banking & Finance Awards 2025. Didukung tim yang berpengalaman, kinerja reksa dana yang baik dan konsisten telah mendorong perusahaan bertumbuh pesat. Per akhir Maret 2026, Sucor Asset Management membukukan dana kelolaan lebih dari Rp 47.98 Triliun.

Tujuan Investasi

Sucorinvest Sharia Money Market Fund bertujuan untuk memberikan tingkat likuiditas yang tinggi untuk memenuhi kebutuhan dana tunai dalam waktu yang singkat sekaligus memberikan tingkat pendapatan investasi yang menarik yang sesuai Prinsip Syariah di Pasar Modal pada Efek Syariah yang terdaftar pada Daftar Efek Syariah.

Kebijakan Investasi

- Instrumen Pasar Uang Syariah Dalam Negeri &/ Efek Syariah Berpendapatan Tetap termasuk Sukuk (jangka waktu <=1 thn &/ sisa Jatuh Tempo <= 1 thn) &/ Deposito Syariah : 100%

Alokasi Portofolio Reksa Dana

- Sukuk (dgn. jangka waktu <= 1 thn &/ sisa jatuh tempo : <= 1 thn) : 74.95%
- Deposito Syariah dan Setara Kas : 25.05%

Alokasi Efek Terbesar (Berdasarkan Urutan Abjad)

Sukuk Ijarah Berkelanjutan II Moratelindo Tahap I Tahun 2023 Seri A	4.48%
Sukuk Mudharabah Berkelanjutan I Mandala Multifinance Tahap III Tahun 2023 Seri B	4.19%
Sukuk Mudharabah Berkelanjutan I Merdeka Battery Materials Tahap II Tahun 2025 Seri A	5.11%
Sukuk Mudharabah Berkelanjutan III Pegadaian Tahap IV Tahun 2025 Seri A	4.78%
Sukuk Mudharabah Berlandaskan Keberlanjutan Berkelanjutan I Bank Bsi Tahap II Tahun 2025 Seri A	4.36%
Sukuk Mudharabah Berwawasan Sosial Orange Berkelanjutan I Pnm Tahap I Tahun 2025 Seri A	4.28%
Sukuk Musyarakah Berkelanjutan II Sarana Multigriya Finansial Tahap I Tahun 2025	4.75%
TD Bank Btn Syariah	5.00%
TD PT Bank Jabar Banten Syariah	6.15%
TD PT Bank Panin Dubai Syariah Tbk	6.74%

Kinerja Reksa Dana

Kinerja	YTD	1 Bulan	3 Bulan	6 Bulan	1 Tahun	3 Tahun	5 Tahun	Sejak Peluncuran
SUCORINVEST SHARIA MONEY MARKET FUND (SSMMF)	1.04%	0.33%	1.04%	2.17%	4.78%	14.83%	24.39%	47.17%
Tolok Ukur (ISMMF)*	0.89%	0.27%	0.89%	1.93%	4.55%	13.95%	20.52%	34.87%

Kinerja Bulanan Tertinggi: 0.7% (Jan-19)

Kinerja Bulanan Terendah: 0.19% (Des-22)

*Infovesta Sharia Money Market Fund

Kinerja Bulanan dalam 5 Tahun terakhir

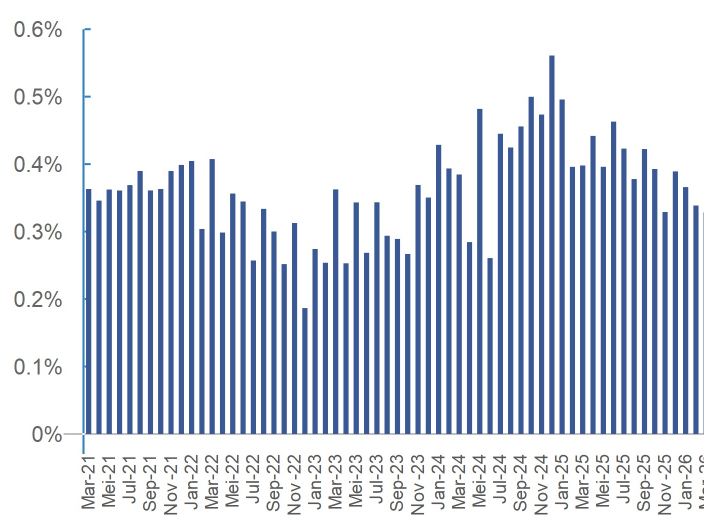

Kinerja Reksa Dana Sejak Diluncurkan

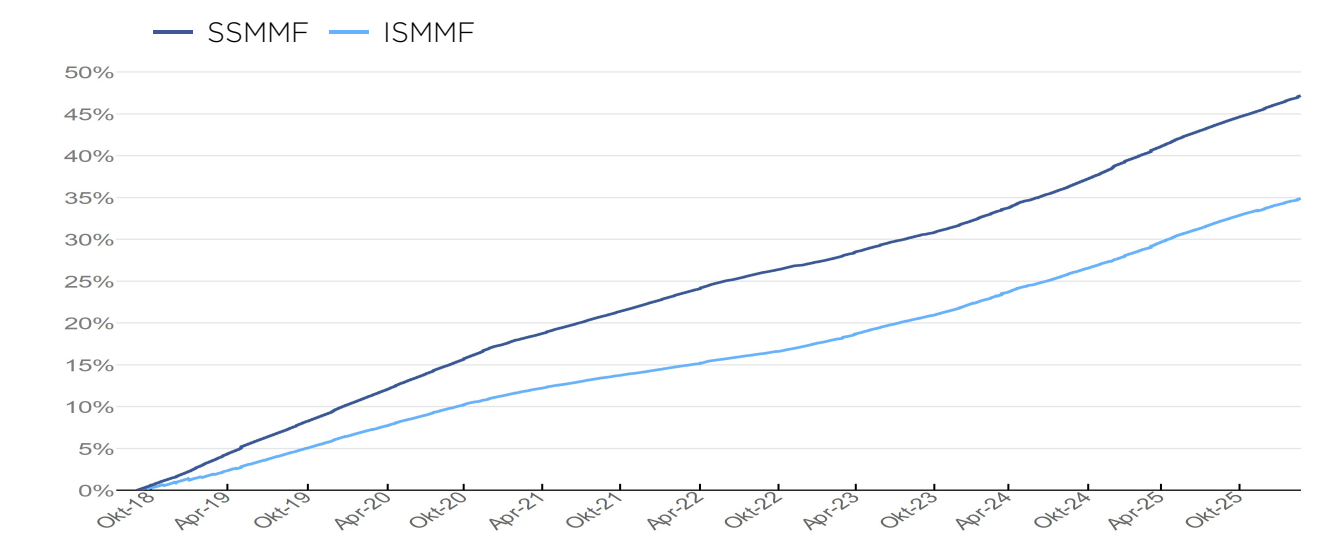

Statistik Portofolio Sukuk Reksa Dana

Sukuk Portfolio Duration	0.37
Avg. Sukuk Portfolio TTM	0.39
Current Highest TTM	0.93

Penghargaan

14th Infobank-Isentia Digital Brand Appreciation 2025

Terbaik Kedua Reksa Dana 2025 - Reksa Dana Money Market Fund

Bareksa-Kontan 6th Fund Awards 2022

Best Sharia Money Market Fund Product - Sucorinvest Sharia Money Market Fund Category of Nominees 1 Year

Best Syariah 2021, Majalah Investor-Infovesta

Reksa Dana Syariah Terbaik 2021, Kategori Reksa Dana Pasar Uang Syariah Periode 1 Tahun

Best Syariah 2020, Majalah Investor-Infovesta

Reksa Dana Syariah Terbaik 2020, Kategori Reksa Dana Pasar Uang Syariah Periode 1 Tahun

Profil Bank Kustodian

PT Bank HSBC Indonesia telah beroperasi di Indonesia sejak 1989 yang merupakan bagian dari HSBC Group dan telah memperoleh persetujuan untuk menjalankan kegiatan usaha sebagai Kustodian di bidang Pasar Modal dari Otoritas Jasa Keuangan ("OJK") No. KEP-02/PM.2/2017 tertanggal 20 Januari 2017 dan oleh karenanya HSBC terdaftar dan diawasi oleh OJK. PT Bank HSBC Indonesia saat ini merupakan salah satu bank Kustodian terbesar di Indonesia.

Akses Prospektus untuk informasi lebih lanjut melalui website: www.sucorinvestam.com

Sesuai peraturan OJK yang berlaku, Surat Konfirmasi atas transaksi pembelian, penjualan kembali dan pengalihan Reksa Dana merupakan bukti hukum yang sah atas kepemilikan Reksa Dana yang akan disediakan oleh Bank Kustodian melalui laman <https://akses.ksei.co.id/>.

INVESTASI MELALUI REKSA DANA MENGANDUNG RISIKO. SEBELUM MEMUTUSKAN BERINVESTASI, CALON INVESTOR WAJIB MEMBACA DAN MEMAHAMI PROSPEKTUS. KINERJA MASA LALU TIDAK MENJAMIN/MENCERMINKAN INDIKASI KINERJA DI MASA YANG AKAN DATANG. OTORITAS JASA KEUANGAN TIDAK MEMBERIKAN PERNYATAAN MENYETUJUI ATAU TIDAK MENYETUJUI EFEK INI, TIDAK JUGA MENYATAKAN KEBENARAN ATAU KECUKUPAN ISI PROSPEKTUS REKSA DANA INI. SETIAP PERNYATAAN YANG BERTENTANGAN DENGAN HAL-HAL TERSEBUT ADALAH PERBUATAN MELANGGAR HUKUM.

Reksa dana merupakan produk Pasar Modal dan bukan produk yang diterbitkan oleh Agen Penjual/Perbankan. Agen Penjual Efek Reksa Dana tidak bertanggung jawab atas tuntutan dan risiko pengelolaan portofolio reksa dana yang dilakukan oleh Manajer Investasi. Ringkasan informasi produk ini tidak menggantikan Prospektus Reksa Dana dan disiapkan oleh PT Sucorinvest Asset Management hanya untuk kebutuhan informasi dan bukan merupakan suatu bentuk penawaran untuk membeli atau permintaan untuk menjual. Segala perhatian telah diberikan secara seksama untuk menyakinkan bahwa informasi yang disajikan dalam dokumen ini tidak menyesatkan namun tidak ada jaminan terhadap akurasi dan kelengkapannya. Laporan ini dapat berubah sewaktu-waktu tanpa pemberitahuan terlebih dahulu. Apabila perlu, investor disarankan untuk meminta pendapat profesional sebelum mengambil keputusan berinvestasi. Kinerja masa lalu tidak serta-merta menjadi petunjuk untuk kinerja di masa mendatang, dan bukan juga merupakan perkiraan yang dibuat untuk memberikan indikasi mengenai kinerja atau kecenderungannya di masa mendatang.

PT Sucorinvest Asset Management berizin dan diawasi oleh OJK, dengan nomor registrasi KEP-01/PM/MI/1999.