Fund Fact Sheet, Mei 2025

Mandiri Investa Pasar Uang (Kelas A)

Reksa Dana Pasar Uang

NAV/Unit Rp. 1.767,55

Tanggal Pengambilan Data Reksa Dana
28 Mei 2025

No. Surat Pernyataan Efektif Reksa Dana
S-3009/PM/2004

Tanggal Efektif Reksa Dana
24 September 2004

Bank Kustodian
Bank Citibank

Tanggal Peluncuran
17 Maret 2005

Total AUM
Rp. 8,76 Triliun

Total AUM Share Class
Rp. 9,00 Triliun

Mata Uang
Indonesian Rupiah (Rp.)

Periode Penilaian
Harian

Minimum Investasi Awal
Rp 10.000

Jumlah Unit yang Ditawarkan
20.000.000.000 (Dua Puluh Miliar)

Imbal Jasa Manajer Investasi
Maks. 1,5% p.a

Imbal Jasa Bank Kustodian
Maks. 0,25% p.a

Biaya Pembelian
-

Biaya Penjualan Kembali
-

Biaya Pengalihan
Maks. 1%

Kode ISIN
IDN000001302

Kode Bloomberg
MANIPUA : IJ

Manfaat Produk Reksa Dana

- Pengelolaan secara profesional
- Diversifikasi Investasi
- Potensi pertumbuhan nilai investasi
- Kemudahan pencairan investasi

Faktor Risiko Utama

- Risiko Perubahan Kondisi Ekonomi dan Politik
- Risiko Wanprestasi
- Risiko Likuiditas
- Risiko Berkurangnya Nilai Aktiva Bersih Setiap Unit Penyertaan
- Risiko Transaksi Melalui Media Elektronik
- Risiko Pembubaran dan Likuidasi

Periode Investasi

< 3 | 3 - 5 | > 5

< 3 : Jangka Pendek

Tingkat Risiko

Rendah

Keterangan

Reksa Dana MIPU berinvestasi pada Instrumen Pasar Uang dengan segmen Jangka Pendek dan dikategorikan berisiko Rendah. Investor memiliki risiko atas Portofolio Pasar Uang tersebut.

Informasi Bukti Kepemilikan Reksa Dana

Sesuai peraturan OJK yang berlaku, surat konfirmasi atas transaksi pembelian, penjualan kembali dan pengalihan Reksa dana merupakan bukti hukum yang sah atas kepemilikan Reksa Dana yang diterbitkan dan dikirimkan oleh Bank Kustodian. Dalam hal telah terdapat fasilitas Acuan Kepemilikan Sekuritas (AKSES) Pemegang Unit Penyertaan dapat melihat kepemilikan Reksa Dana melalui laman https://akses.ksei.co.id/.

Tentang Mandiri Investasi

PT Mandiri Manajemen Investasi (Mandiri Investasi) merupakan anak perusahaan dari PT Mandiri Sekuritas yang didirikan pada tanggal 26 Oktober 2004. PT Mandiri Sekuritas sendiri adalah perusahaan sekuritas terkemuka di Indonesia dan merupakan anak perusahaan dari PT Bank Mandiri (Persero) Tbk, Bank terbesar milik negara. Mandiri Investasi dan/atau pendahulunya telah mengelola portofolio investasi sejak tahun 1993, dengan Nomor Izin Usaha MI: No. Kep-11/PM/MI/2004. Mandiri Investasi adalah salah satu Manajer Investasi lokal terbesar di Indonesia dengan total dana kelolaan sebesar Rp. 43,30 Triliun (per 28 Mei 2025).

Profil Bank Kustodian

Citibank, N.A. telah memiliki persetujuan sebagai Bank Kustodian di bidang Pasar Modal berdasarkan Surat Keputusan Ketua Badan Pengawas Pasar Modal Nomor KEP-91/PM/1991 tanggal 19 Oktober 1991, oleh karenanya terdaftar dan diawasi oleh Otoritas Jasa Keuangan (OJK).

Tujuan Investasi

Memberikan tingkat likuiditas yang tinggi untuk memenuhi kebutuhan dana tunai dalam waktu yang singkat sekaligus memberikan tingkat pendapatan investasi yang menarik.

Kebijakan Investasi*

Pasar Uang dan/atau Obligasi**	:	100%

*) tidak termasuk kas dan setara kas
**) jatuh tempo < 1 tahun

Komposisi Portfolio*

Deposito	:	37,45%
Obligasi**	:	61,53%

*) tidak termasuk kas dan setara kas
**) jatuh tempo < 1 tahun

Kinerja Portfolio

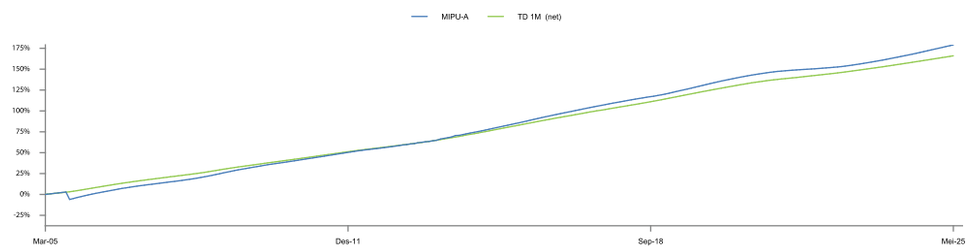

Kepemilikan Terbesar

(Berdasarkan Abjad)

Bank DKI	Deposito	3,36%
Bank Indonesia	Obligasi	3,25%
Bank Nagari	Deposito	6,94%
Bank Riau Kepri Syariah	Deposito	5,55%
BPD Jambi	Deposito	3,89%
BPD Sumatera Utara	Deposito	3,17%
Bussan Auto Finance	Obligasi	3,32%
Indah Kiat Pulp & Paper Tbk.	Obligasi	5,27%
Pemerintah RI	Obligasi	21,81%
Sarana Multigriya Finansial (Persero)	Obligasi	3,28%

Kinerja Bulanan

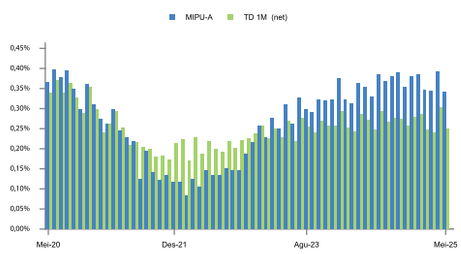

Kinerja - 28 Mei 2025

		1 Bulan	3 Bulan	6 Bulan	1 Tahun	3 Tahun	5 Tahun	Dari Awal Tahun	Sejak Pembentukan
MIPU-A	:	0,34%	1,08%	2,21%	4,48%	11,26%	17,45%	1,82%	179,08%
Benchmark*	:	0,25%	0,79%	1,61%	3,27%	9,47%	16,22%	1,33%	166,00%

*Deskripsi Benchmark:
Sejak bulan Februari 2011, Benchmarknya adalah TD 1 Bulan (net)
Sejak bulan Mei 2010 - Januari 2011 Benchmarknya adalah SBI 3 Bulan
Sejak bulan Desember 2008 - April 2010 Benchmarknya adalah SBI 1 Bulan

Kinerja Bulan Tertinggi	(November 2005)	1,24%
Kinerja Bulan Terendah	(September 2005)	-8,69%

Reksa dana ini pernah mencapai kinerja tertinggi 1,24% pada bulan November 2005 dan mencapai kinerja terendah -8,69% pada bulan September 2005.

Ulasan Pasar

Penurunan BI Rate pada bulan Mei terjadi sesuai dengan ekspektasi, yang sebelumnya sudah diindikasikan melalui penurunan yield dan volume SRBI yang terus berlanjut hingga lelang terakhir sebelum penurunan suku bunga moneter tersebut dilakukan. Penurunan BI Rate ini kemungkinan besar akan berdampak pada melandainya tingkat imbal hasil instrumen pasar uang secara umum, khususnya yield obligasi pasar uang dan suku bunga deposito perbankan. Yield instrumen obligasi pasar uang pemerintah yang mulai melandai ke level 6%–6,15% menjadi indikasi bahwa yield obligasi korporasi tetap berada pada level yang cukup atraktif, yaitu di atas 6,45%. Penurunan yield obligasi korporasi ini terjadi dengan tingkat penurunan yang lebih kecil dibandingkan dengan yield instrumen pasar uang lainnya.

Rekening Reksa Dana

Citibank N.A., Indonesia
RD Mandiri Investa Pasar UangA
0-810525-002

PT Bank Mandiri (Persero). Tbk. Cabang Bursa Efek Indonesia, Jakarta
REKSA DANA MANDIRI INVESTA PASAR UANG
104-000-441-3436

DISCLAIMER
INVESTASI MELALUI REKSA DANA MENGANDUNG RISIKO. SEBELUM MEMUTUSKAN BERINVESTASI, CALON INVESTOR WAJIB MEMBACA DAN MEMAHAMI PROSPEKTUS. KINERJA MASA LALU TIDAK MENJAMIN/MENCERMINKAN INDIKASI KINERJA DI MASA YANG AKAN DATANG. OTORITAS JASA KEUANGAN TIDAK MEMBERIKAN PERNYATAAN MENYETUJUI ATAU TIDAK MENYETUJUI EFEK INI, TIDAK JUGA MENYATAKAN KEBENARAN ATAU KECUKUPAN ISI PROSPEKTUS REKSA DANA INI. SETIAP PERNYATAAN YANG BERTENTANGAN DENGAN HAL-HAL TERSEBUT ADALAH PERBUATAN MELANGGAR HUKUM.
Reksa dana merupakan produk Pasar Modal dan bukan produk yang diterbitkan oleh Agen Penjual/Perbankan. Agen Penjual Efek Reksa Dana tidak bertanggung jawab atas tuntutan dan risiko pengelolaan portofolio reksa dana yang dilakukan oleh Manajer Investasi. Ringkasan informasi produk ini tidak menggantikan Prospektus Reksa Dana dan disiapkan oleh PT Mandiri Manajemen Investasi hanya untuk kebutuhan informasi dan bukan merupakan suatu bentuk penawaran untuk membeli atau permintaan untuk menjual. Seluruh informasi yang terkandung pada dokumen ini disajikan dengan benar. Apabila perlu, investor disarankan untuk meminta pendapat profesional sebelum mengambil keputusan berinvestasi. Kinerja masa lalu tidak serta-merta menjadi petunjuk untuk kinerja di masa mendatang dan bukan juga merupakan perkiraan yang dibuat untuk memberikan indikasi mengenai kinerja atau kecenderungannya di masa mendatang.

PT Mandiri Manajemen Investasi berizin dan diawasi oleh Otoritas Jasa Keuangan dan setiap penawaran produk dilakukan oleh petugas yang terdaftar dan diawasi oleh Otoritas Jasa Keuangan.

PT Mandiri Manajemen Investasi
Menara Mandiri 2 Lantai 15, Jl. Jend. Sudirman Kav. 54-55
Jakarta 12190, Indonesia Call Center: (021) 526 3505

Mandiri investasi | Mandiri.investasi | Mandiri Investasi

Akses Prospektus untuk informasi lebih lanjut melalui website **www.mandiri-investasi.co.id**