

Mandiri Global Sharia Equity Dollar (Kelas A)



Reksa Dana Saham Syariah

NAV/Unit USD 1,648592

Tanggal Pengambilan Data Reksa Dana
31 Maret 2026No. Surat Pernyataan Efektif Reksa Dana
S-159/D.04/2016Tanggal Efektif Reksa Dana
06 April 2016Bank Kustodian
Bank CitibankTanggal Peluncuran
04 Agustus 2016AUM MGSED-A
USD 32,19 JutaTotal AUM MGSED
USD 32,19 JutaMata Uang
American Dollar (USD)Periode Penilaian
HarianMinimum Investasi Awal
USD 10.000Jumlah Unit yang Ditawarkan
2.000.000.000 (Dua Miliar)Imbal Jasa Manajer Investasi
Maks. 3% p.aImbal Jasa Bank Kustodian
Maks. 0,25% p.aBiaya Pembelian
Maks. 2%Biaya Penjualan Kembali
Maks. 2% (≤ 1 tahun) 0% (> 1 tahun)Biaya Pengalihan
Maks. 2%Kode ISIN
IDN000237104Kode Bloomberg
MANGSED:J

Manfaat Produk Reksa Dana

- Pengelolaan secara profesional
- Pertumbuhan nilai investasi
- Diversifikasi Investasi
- Likuiditas atau Unit Penyertaan mudah dijual kembali
- Transparansi informasi

Faktor Risiko Utama

- Risiko Pasar dan Berkurangnya NAB setiap Unit Penyertaan
- Risiko Nilai Tukar
- Risiko Likuiditas
- Risiko Pembubaran dan Likuidasi
- Risiko Efek Luar Negeri

Periode Investasi

< 3 3 - 5 > 5

> 5 : Jangka Panjang

Tingkat Risiko

Tinggi

Keterangan

Reksa Dana MGSED berinvestasi pada Efek Ekuitas Syariah Luar Negeri di dalam Daftar Efek Syariah, dengan segmen Jangka Panjang, dan dikategorikan berisiko tinggi. Investor memiliki risiko atas portofolio saham tersebut.

Informasi Bukti Kepemilikan Reksa Dana

Sesuai peraturan OJK yang berlaku, surat konfirmasi atas transaksi pembelian, penjualan kembali dan pengalihan Reksa Dana merupakan bukti hukum yang sah atas kepemilikan Reksa Dana yang diterbitkan dan dikirimkan oleh Bank Kustodian. Dalam hal telah terdapat fasilitas Acuan Kepemilikan Sekuritas (AKSES) Pemegang Unit Penyertaan dapat melihat kepemilikan Reksa Dana melalui laman <https://akses.ksei.co.id/>.

Tentang Mandiri Investasi

PT Mandiri Manajemen Investasi (Mandiri Investasi) merupakan anak perusahaan dari PT Mandiri Sekuritas yang didirikan pada tanggal 26 Oktober 2004. PT Mandiri Sekuritas sendiri adalah perusahaan sekuritas terkemuka di Indonesia dan merupakan anak perusahaan dari PT Bank Mandiri (Persero) Tbk, Bank terbesar milik negara. Mandiri Investasi dan/atau pendahulunya telah mengelola portofolio investasi sejak tahun 1993, dengan Nomor Izin Usaha MI: No. Kep-11/PM/MI/2004. Mandiri Investasi adalah salah satu Manajer Investasi lokal terbesar di Indonesia dengan total dana kelolaan sebesar Rp 62,26 Triliun (per 31 Maret 2026).

Profil Bank Kustodian

Citibank, N.A. telah memiliki persetujuan sebagai Bank Kustodian di bidang Pasar Modal berdasarkan Surat Keputusan Ketua Badan Pengawas Pasar Modal Nomor KEP-91/PM/1991 tanggal 19 Oktober 1991, oleh karenanya terdaftar dan diawasi oleh Otoritas Jasa Keuangan (OJK).

Tujuan Investasi

Untuk memberikan tingkat pendapatan investasi dalam denominasi Dollar Amerika Serikat yang menarik dalam jangka panjang, dengan berinvestasi dalam portofolio Efek Syariah Luar Negeri Bersifat Ekuitas di dalam Daftar Efek Syariah.

Kebijakan Investasi*

Efek Syariah Bersifat Ekuitas : 80% - 100%
Efek Syariah Berpendapatan Tetap dan/atau
Pasar Uang Syariah dan/atau Deposito Syariah : 0% - 20%

Dari portofolio investasi di atas, RD MGSED akan melakukan investasi min. 51% pada Efek Syariah Luar Negeri
*) Tidak termasuk kas dan setara kas

Kinerja Portfolio

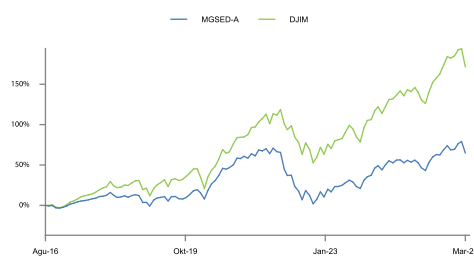

Kepemilikan Terbesar

(Berdasarkan Abjad)

Alphabet Inc-CI A	Saham Syariah	4,97%
Amazon.com Inc	Saham Syariah	6,20%
Apple Inc	Saham Syariah	5,63%
ASML Holding NV	Saham Syariah	3,43%
Johnson & Johnson	Saham Syariah	3,17%
Meta Platforms Inc-Class A	Saham Syariah	5,06%
Microsoft Corp	Saham Syariah	5,74%
Nvidia Corp	Saham Syariah	6,45%
Taiwan Semiconductor Manufacturing Co Ltd	Saham Syariah	7,58%
Walmart Inc	Saham Syariah	3,13%

Komposisi Portofolio*

Saham Syariah : 92,46%
Deposito Syariah : 0,00%

*) Tidak termasuk kas dan setara kas

Kinerja Bulanan

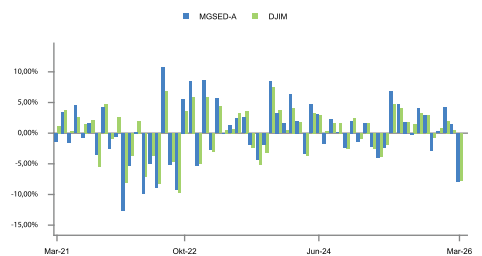

Alokasi Negara

(5 Negara Terbesar)

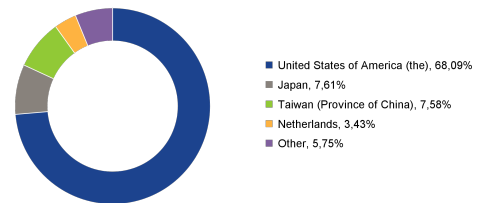

Kinerja - 31 Maret 2026

	1 Bulan	3 Bulan	6 Bulan	1 Tahun	3 Tahun	5 Tahun	Dari Awal Tahun	Sejak Pembentukan
MGSED-A	-7,98%	-2,66%	-2,43%	12,43%	33,59%	4,04%	-2,66%	64,86%
Benchmark*	-7,74%	-4,79%	-0,87%	13,85%	39,62%	34,86%	-4,79%	133,71%

*Dow Jones Islamic World Index

Kinerja tolak ukur setelah pajak, di mana capital gain dan dividen yang diterima Reksa Dana dikenakan pajak sesuai tarif pajak badan yang berlaku di Indonesia.

Kinerja Bulan Tertinggi (Juli 2022) 10,69%

Kinerja Bulan Terendah (Januari 2022) -12,68%

Reksa dana ini pernah mencapai kinerja tertinggi 10,69% pada bulan Juli 2022 dan mencapai kinerja terendah -12,68% pada bulan Januari 2022.

Ulasan Pasar

Pasar ekuitas global bergerak volatil sepanjang Maret, seiring melemahnya risk appetite akibat eskalasi konflik antara AS-Israel dan Iran. Serangan terhadap infrastruktur minyak dan gas, serta risiko penutupan Selat Hormuz dan ketidakpastian konflik yang berkelanjutan, mendorong lonjakan harga minyak dan meningkatkan ekspektasi inflasi kembali di atas 5%. Di saat yang sama, kekhawatiran terhadap tekanan di pasar private credit AS dan rilis data ekonomi turut membebani sentimen investor. Federal Reserve mempertahankan suku bunga di kisaran 3,50%–3,75% untuk kedua kalinya berturut-turut pada Maret 2026 dengan pendekatan wait-and-see. Aktivitas ekonomi dinilai masih solid, namun inflasi tetap tinggi dan pasar tenaga kerja mulai melemah. Ketidakpastian konflik Iran menambah kompleksitas arah kebijakan. Proyeksi The Fed masih mengindikasikan satu kali penurunan suku bunga di 2026 dan satu kali di 2027, meskipun timing belum jelas, sementara ekspektasi pasar bergeser menuju tidak ada perubahan suku bunga dalam waktu dekat atau maksimal satu kali penurunan di 2026 (CME FedWatch). Inflasi tetap persisten, dengan core CPI sebesar 0,3% MoM dan 2,5% YoY pada Februari, serta core PCE—indikator utama The Fed—sebesar 0,4% MoM dan 3,1% YoY pada Januari, jauh di atas target 2% dan merupakan level tertinggi dalam dua tahun, bahkan sebelum dampak penuh kenaikan harga minyak. Dari sisi makro, pasar tenaga kerja AS mulai melemah, dengan nonfarm payroll Februari turun 133.000 (vs. ekspektasi +59.000), serta tingkat pengangguran naik ke 4,4% dari 4,3%. Meski demikian, ISM PMI masih menunjukkan ekspansi pada sektor manufaktur dan jasa, mengindikasikan ekonomi tetap tumbuh namun dengan momentum yang melambat. Hal ini tercermin dari revisi turun PDB kuartal IV menjadi 0,7% (annualized) dari 1,4%, jauh di bawah pertumbuhan 4,4% pada kuartal sebelumnya, didorong oleh pelemahan pada ekspor, konsumsi, belanja pemerintah, dan investasi.

Rekening Reksa Dana

Citibank N.A., Indonesia
RD SYARIAH MANDIRI GLB SHR EQT DR
0-810-437-502

DISCLAIMER

INVESTASI MELALUI REKSA DANA MENGANDUNG RISIKO. SEBELUM MEMUTUSKAN BERINVESTASI, CALON INVESTOR WAJIB MEMBACA DAN MEMAHAMI PROSPEKTUS. KINERJA MASA LALU TIDAK MENJAMIN/MENCERMINKAN INDIKASI KINERJA DI MASA YANG AKAN DATANG. OTORITAS JASA KEUANGAN TIDAK MEMBERIKAN PERNYATAAN MENYETUJUI ATAU TIDAK MENYETUJUI EFEK INI, TIDAK JUGA MENYATAKAN KEBENARAN ATAU KECUKUPAN ISI PROSPEKTUS REKSA DANA INI. SETIAP PERNYATAAN YANG BERTENTANGAN DENGAN HAL-HAL TERSEBUT ADALAH PERBUATAN MELANGGAR HUKUM.

Reksa Dana merupakan produk Pasar Modal dan bukan produk yang diterbitkan oleh Agen Penjual/Perbankan. Agen Penjual Efek Reksa Dana tidak bertanggung jawab atas tuntutan dan risiko pengelolaan portofolio reksa dana yang dilakukan oleh Manajer Investasi. Ringkasan informasi produk ini tidak menggantikan Prospektus Reksa Dana dan disiapakan oleh PT Mandiri Manajemen Investasi hanya untuk kebutuhan informasi dan bukan merupakan suatu bentuk penawaran untuk membeli atau permintaan untuk menjual. Seluruh informasi yang terkandung pada dokumen ini disajikan dengan benar. Apabila perlu, investor disarankan untuk meminta pendapat profesional sebelum mengambil keputusan berinvestasi. Kinerja masa lalu tidak serta-merta menjadi petunjuk untuk kinerja di masa mendatang dan bukan juga merupakan perkiraan yang dibuat untuk memberikan indikasi mengenai kinerja atau kecenderungannya di masa mendatang.

Indeks Dow Jones Islamic Market adalah produk dari S&P Dow Jones Indices LLC, afiliasinya, dan/atau pemberi lisensi pihak ketiga ("SPDJ"), dan telah dilisensikan untuk digunakan oleh PT Mandiri Manajemen Investasi. S&P® adalah merek dagang terdaftar dari Standard & Poor's Financial Services LLC ("S&P"); Dow Jones® adalah merek dagang terdaftar dari Dow Jones Trademark Holdings LLC ("Dow Jones"); dan merek dagang ini telah dilisensikan untuk digunakan oleh SPDJ dan disublisensikan untuk tujuan tertentu oleh PT Mandiri Manajemen Investasi. Mandiri Global Sharia Equity Dollar tidak disponsori, didukung, dijual, atau dipromosikan oleh SPDJ, Dow Jones, S&P, afiliasinya masing-masing, atau pemberi lisensi pihak ketiga, dan tidak ada dari pihak tersebut yang membuat pernyataan mengenai kebijaksanaan berinvestasi dalam produk tersebut, dan tidak bertanggung jawab atas kesalahan, kelalaian, atau gangguan pada Indeks Dow Jones Islamic Market. JP Morgan Asset Management (singapore) Limited atau JPMAM bukanlah penerbit Reksa Dana Mandiri Global Sharia Equity Dollar dan tidak bertanggung jawab atas pengelolaan portofolio reksa dana atau dokumen ini. Keterlibatan Penasihat Investasi dalam reksa dana ini tidak menimbulkan tanggung jawab atau kewajiban dari pihak Penasihat Investasi kepada pihak manapun (termasuk Pemegang Unit Penyertaan) selain dari kewajiban Penasihat Investasi yang didasari dari Perjanjian Penasihat Investasi. Pemegang Unit Penyertaan tidak memiliki dasar tindakan atau hak untuk meminta bantuan, langsung atau tidak langsung, kepada Penasihat Investasi.

PT Mandiri Manajemen Investasi berizin dan diawasi oleh Otoritas Jasa Keuangan dan setiap penawaran produk dilakukan oleh petugas yang terdaftar dan diawasi oleh Otoritas Jasa Keuangan.

PT Mandiri Manajemen Investasi

Menara Mandiri 2 Lantai 15, Jl. Jend. Sudirman Kav. 54-55
Jakarta 12190, Indonesia Call Center: (021) 526 3505



Mandiri investasi



Mandiri.investasi



Mandiri Investasi

Akses Prospektus untuk informasi lebih lanjut melalui website www.mandiri-investasi.co.id