

Mandiri Global Sharia Equity Dollar (Kelas A)



Reksa Dana Saham Syariah

NAV/Unit USD 1,791604

Tanggal Pengambilan Data Reksa Dana
27 Februari 2026No. Surat Pernyataan Efektif Reksa Dana
S-159/D.04/2016Tanggal Efektif Reksa Dana
06 April 2016Bank Kustodian
Bank CitibankTanggal Peluncuran
04 Agustus 2016AUM MGSED-A
USD 36,83 JutaTotal AUM MGSED
USD 36,83 JutaMata Uang
American Dollar (USD)Periode Penilaian
HarianMinimum Investasi Awal
USD 10.000Jumlah Unit yang Ditawarkan
2.000.000.000 (Dua Miliar)Imbal Jasa Manajer Investasi
Maks. 3% p.aImbal Jasa Bank Kustodian
Maks. 0,25% p.aBiaya Pembelian
Maks. 2%Biaya Penjualan Kembali
Maks. 2% (≤ 1 tahun) 0% (> 1 tahun)Biaya Pengalihan
Maks. 2%Kode ISIN
IDN000237104Kode Bloomberg
MANGSED:J

Manfaat Produk Reksa Dana

- Pengelolaan secara profesional
- Pertumbuhan nilai investasi
- Diversifikasi Investasi
- Likuiditas atau Unit Penyertaan mudah dijual kembali
- Transparansi informasi

Faktor Risiko Utama

- Risiko Pasar dan Berkurangnya NAB setiap Unit Penyertaan
- Risiko Nilai Tukar
- Risiko Likuiditas
- Risiko Pembubaran dan Likuidasi
- Risiko Efek Luar Negeri

Periode Investasi

< 3 3 - 5 > 5

> 5 : Jangka Panjang

Tingkat Risiko

Tinggi

Keterangan

Reksa Dana MGSED berinvestasi pada Efek Ekuitas Syariah Luar Negeri di dalam Daftar Efek Syariah, dengan segmen Jangka Panjang, dan dikategorikan berisiko tinggi. Investor memiliki risiko atas portofolio saham tersebut.

Informasi Bukti Kepemilikan Reksa Dana

Sesuai peraturan OJK yang berlaku, surat konfirmasi atas transaksi pembelian, penjualan kembali dan pengalihan Reksa Dana merupakan bukti hukum yang sah atas kepemilikan Reksa Dana yang diterbitkan dan dikirimkan oleh Bank Kustodian. Dalam hal telah terdapat fasilitas Acuan Kepemilikan Sekuritas (AKSES) Pemegang Unit Penyertaan dapat melihat kepemilikan Reksa Dana melalui laman <https://akses.ksei.co.id/>.

Tentang Mandiri Investasi

PT Mandiri Manajemen Investasi (Mandiri Investasi) merupakan anak perusahaan dari PT Mandiri Sekuritas yang didirikan pada tanggal 26 Oktober 2004. PT Mandiri Sekuritas sendiri adalah perusahaan sekuritas terkemuka di Indonesia dan merupakan anak perusahaan dari PT Bank Mandiri (Persero) Tbk, Bank terbesar milik negara. Mandiri Investasi dan/atau pendahulunya telah mengelola portofolio investasi sejak tahun 1993, dengan Nomor Izin Usaha MI: No. Kep-11/PM/MI/2004. Mandiri Investasi adalah salah satu Manajer Investasi lokal terbesar di Indonesia dengan total dana kelolaan sebesar Rp 63,67 Triliun (per 27 Februari 2026).

Profil Bank Kustodian

Citibank, N.A. telah memiliki persetujuan sebagai Bank Kustodian di bidang Pasar Modal berdasarkan Surat Keputusan Ketua Badan Pengawas Pasar Modal Nomor KEP-91/PM/1991 tanggal 19 Oktober 1991, oleh karenanya terdaftar dan diawasi oleh Otoritas Jasa Keuangan (OJK).

Tujuan Investasi

Untuk memberikan tingkat pendapatan investasi dalam denominasi Dollar Amerika Serikat yang menarik dalam jangka panjang, dengan berinvestasi dalam portofolio Efek Syariah Luar Negeri Bersifat Ekuitas di dalam Daftar Efek Syariah.

Kebijakan Investasi*

Efek Syariah Bersifat Ekuitas : 80% - 100%
Efek Syariah Berpendapatan Tetap dan/atau : 0% - 20%
Pasar Uang Syariah dan/atau Deposito Syariah

Dari portofolio investasi di atas, RD MGSED akan melakukan investasi min. 51% pada Efek Syariah Luar Negeri
*) Tidak termasuk kas dan setara kas

Kinerja Portfolio



Kepemilikan Terbesar

(Berdasarkan Abjad)

Alphabet Inc	Saham Syariah	3,64%
Amazon.com Inc	Saham Syariah	3,57%
Apple Inc	Saham Syariah	4,88%
ASML Holding NV	Saham Syariah	3,39%
Johnson & Johnson	Saham Syariah	3,09%
Nvidia Corp	Saham Syariah	4,82%
Samsung Electronics Co Ltd Krw	Saham Syariah	3,95%
SK Hynix Inc	Saham Syariah	3,61%
Taiwan Semiconductor Manufacturing Co Ltd	Saham Syariah	9,59%
Tokyo Electron Limited	Saham Syariah	3,14%

Komposisi Portofolio*

Saham Syariah : 97,03%
Deposito Syariah : 0,00%

*) Tidak termasuk kas dan setara kas

Kinerja Bulanan

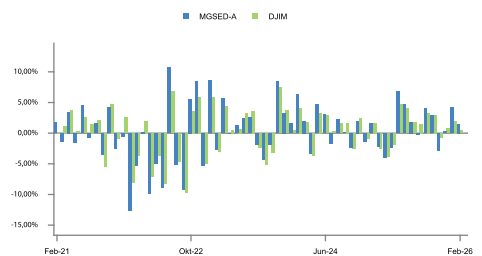

Alokasi Negara

(5 Negara Terbesar)

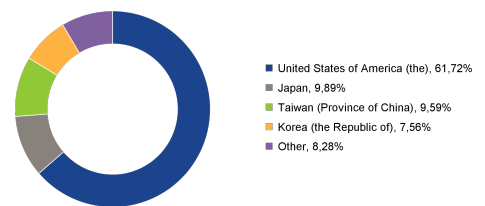

Kinerja - 27 Februari 2026

	1 Bulan	3 Bulan	6 Bulan	1 Tahun	3 Tahun	5 Tahun	Dari Awal Tahun	Sejak Pembentukan
MGSED-A	1,50%	6,12%	10,27%	17,40%	53,46%	11,41%	5,78%	79,16%
Benchmark*	0,47%	3,29%	9,33%	17,67%	56,64%	46,21%	2,49%	151,48%

*Dow Jones Islamic World Index

Kinerja tolak ukur setelah pajak, di mana capital gain dan dividen yang diterima Reksa Dana dikenakan pajak sesuai tarif pajak badan yang berlaku di Indonesia.

Kinerja Bulan Tertinggi (Juli 2022)

10,69%

Reksa dana ini pernah mencapai kinerja tertinggi 10,69% pada bulan Juli 2022 dan mencapai kinerja terendah -12,68% pada bulan Januari 2022.

Kinerja Bulan Terendah (Januari 2022)

-12,68%

Ulasan Pasar

Pergerakan pasar ekuitas global sepanjang Februari dipengaruhi oleh meningkatnya kekhawatiran atas potensi disrupsi AI terhadap model bisnis inti perusahaan software, risiko overinvestment, serta ketidakpastian mengenai profitabilitas jangka panjangnya. Sentimen juga tertekan oleh meningkatnya ketidakpastian perdagangan global setelah Presiden Trump memberlakukan tarif global sebesar 15% menyusul putusan Mahkamah Agung AS. Menjelang akhir Februari, eskalasi konflik geopolitik di Timur Tengah menjadi katalis tambahan volatilitas pasar. Serangan militer AS-Israel terhadap Iran meningkatkan kekhawatiran terhadap gangguan jalur energi global, terutama Selat Hormuz. Dari sisi makro AS, tekanan inflasi kembali menjadi perhatian utama. Core PPI Januari 2026 naik 0,8% MoM dan 3,6% YoY, lebih tinggi dari bulan sebelumnya serta melampaui ekspektasi pasar. Data ini mengikuti rilis Core PCE Desember 2025 yang juga berada di atas perkiraan, masing-masing sebesar 0,4% MoM dan 3,0% YoY. Kombinasi tersebut meningkatkan kekhawatiran bahwa tekanan harga di AS masih persisten. Notulen FOMC Januari menunjukkan adanya perbedaan pandangan di antara pembuat kebijakan: sebagian melihat ruang untuk pelonggaran jika inflasi mereda, sementara sebagian lain menilai suku bunga mungkin perlu dipertahankan untuk waktu yang lebih lama terlebih inflasi tetap tinggi. Mayoritas anggota FOMC menilai risiko inflasi yang persisten masih lebih dominan dibandingkan risiko pelemahan pasar tenaga kerja. Di sisi pertumbuhan, ekonomi AS menunjukkan tanda perlambatan. Pertumbuhan PDB 4Q25 melambat tajam menjadi 1,4% (annualized) dari 4,4% pada kuartal sebelumnya dan berada di bawah ekspektasi pasar. Data ketenagakerjaan memberikan sinyal campuran: pertumbuhan tenaga kerja sektor swasta versi ADP hanya mencapai 22.000 pada Januari, melanjutkan tren moderasi, sementara jumlah lowongan kerja turun ke 6,54 juta—terendah sejak September 2020. Namun demikian, non-farm payrolls meningkat 130.000 pada Januari 2026, melampaui ekspektasi dan membaik dari 48.000 pada Desember (direvisi), sementara tingkat pengangguran turun tipis ke 4,3% dari 4,4%. Pada Januari, ISM Services PMI tetap ekspansif di 53,8, sementara PMI manufaktur kembali ke zona ekspansi di 52,6.

Rekening Reksa Dana

Citibank N.A., Indonesia
RD SYARIAH MANDIRI GLB SHR EQT DR
0-810-437-502

DISCLAIMER

INVESTASI MELALUI REKSA DANA MENGANDUNG RISIKO. SEBELUM MEMUTUSKAN BERINVESTASI, CALON INVESTOR WAJIB MEMBACA DAN MEMAHAMI PROSPEKTUS. KINERJA MASA LALU TIDAK MENJAMIN/MENCERMINKAN INDIKASI KINERJA DI MASA YANG AKAN DATANG. OTORITAS JASA KEUANGAN TIDAK MEMBERIKAN PERNYATAAN MENYETUJUI ATAU TIDAK MENYETUJUI EFEK INI, TIDAK JUGA MENYATAKAN KEBENARAN ATAU KECUKUPAN ISI PROSPEKTUS REKSA DANA INI. SETIAP PERNYATAAN YANG BERTENTANGAN DENGAN HAL-HAL TERSEBUT ADALAH PERBUATAN MELANGGAR HUKUM.

Reksa Dana merupakan produk Pasar Modal dan bukan produk yang diterbitkan oleh Agen Penjual/Perbankan. Agen Penjual Efek Reksa Dana tidak bertanggung jawab atas tuntutan dan risiko pengelolaan portofolio reksa dana yang dilakukan oleh Manajer Investasi. Ringkasan informasi produk ini tidak menggantikan Prospektus Reksa Dana dan disiapkannya oleh PT Mandiri Manajemen Investasi. Mandiri Global Sharia Equity Dollar tidak bertanggung jawab atas tuntutan dan risiko pengelolaan portofolio reksa dana atau dokumen ini. Keterlibatan Penasihat Investasi dalam reksa dana ini tidak menimbulkan tanggung jawab atau kewajiban dari pihak Penasihat Investasi kepada pihak manapun (termasuk Pemegang Unit Penyertaan) selain dari kewajiban Penasihat Investasi yang didasari dari Perjanjian Penasihat Investasi. Pemegang Unit Penyertaan tidak memiliki dasar tindakan atau hak untuk meminta bantuan, langsung atau tidak langsung, kepada Penasihat Investasi.

Indeks Dow Jones Islamic Market adalah produk dari S&P Dow Jones Indices LLC, afiliasinya, dan/atau pemberi lisensi pihak ketiga ("SPDJ"), dan telah dilisensikan untuk digunakan oleh PT Mandiri Manajemen Investasi. S&P® adalah merek dagang terdaftar dari Standard & Poor's Financial Services LLC ("S&P"); Dow Jones® adalah merek dagang terdaftar dari Dow Jones Trademark Holdings LLC ("Dow Jones"); dan merek dagang ini telah dilisensikan untuk digunakan oleh SPDJ dan disublisensikan untuk tujuan tertentu oleh PT Mandiri Manajemen Investasi. Mandiri Global Sharia Equity Dollar tidak disponsori, didukung, dijual, atau dipromosikan oleh SPDJ, Dow Jones, S&P, afiliasinya masing-masing, atau pemberi lisensi pihak ketiga, dan tidak ada dari pihak tersebut yang membuat pernyataan mengenai kebijaksanaan berinvestasi dalam produk tersebut, dan tidak bertanggung jawab atas kesalahan, kelalaian, atau gangguan pada Indeks Dow Jones Islamic Market. JP Morgan Asset Management (Singapore) Limited atau JPMAM bukanlah penerbit Reksa Dana Mandiri Global Sharia Equity Dollar dan tidak bertanggung jawab atas pengelolaan portofolio reksa dana atau dokumen ini. Keterlibatan Penasihat Investasi dalam reksa dana ini tidak menimbulkan tanggung jawab atau kewajiban dari pihak Penasihat Investasi kepada pihak manapun (termasuk Pemegang Unit Penyertaan) selain dari kewajiban Penasihat Investasi yang didasari dari Perjanjian Penasihat Investasi. Pemegang Unit Penyertaan tidak memiliki dasar tindakan atau hak untuk meminta bantuan, langsung atau tidak langsung, kepada Penasihat Investasi.

PT Mandiri Manajemen Investasi berizin dan diawasi oleh Otoritas Jasa Keuangan dan setiap penawaran produk dilakukan oleh petugas yang terdaftar dan diawasi oleh Otoritas Jasa Keuangan.

PT Mandiri Manajemen Investasi

Menara Mandiri 2 Lantai 15, Jl. Jend. Sudirman Kav. 54-55
Jakarta 12190, Indonesia Call Center: (021) 526 3505



Mandiri investasi



Mandiri.investasi



Mandiri Investasi

Akses Prospektus untuk informasi lebih lanjut melalui website www.mandiri-investasi.co.id

